









- ZONIFICACIÓN Y CATEGORIZACIÓN**
-  Suelo Rústico de Protección Costera (SRPL)
  - ZONA DE USO ESPECIAL**
  -  Suelo Rústico de Protección de Infraestructuras y Equipamientos (ZUE-SRPIE)
  - ZONA DE USO GENERAL**
  -  Suelo Rústico de Protección Paisajística (ZUG-SRPP)
  - ZONA DE USO MODERADO**
  -  Suelo Rústico de Protección Paisajística (ZUM-SRPP)

- DELIMITACIONES:**
-  Ámbito
  -  Límite del Término Municipal
  -  Deslinde del Dominio Público Marítimo Terrestre
  -  Límite de la Servidumbre de Protección de Costas
  -  Servidumbre de Tránsito

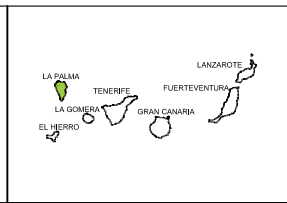
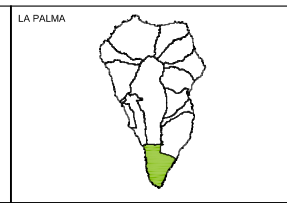
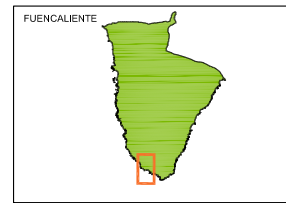

**ESTUDIO AMBIENTAL ESTRATÉGICO:  
DOCUMENTO DE APROBACIÓN INICIAL DE LA REVISIÓN PARCIAL Nº1 DE  
LAS NORMAS DE CONSERVACIÓN DEL MONUMENTO NATURAL DE LOS  
VOLCANES DE TENEGUÍA P-10. (MODIFICACIÓN SUSTANCIAL)**

ARQUITECTO:  
GABRIEL HENRIQUEZ PEREZ S.L.P.  
AUTOR DEL ENCARGO:  
EXCMO. CABILDO INSULAR DE LA PALMA  
FECHA:  
JULIO DE 2018



SITUACIÓN:  
FUENCALIENTE - LA PALMA  
PLANO DE ORDENACIÓN:  
ALTERNATIVA 1: No aplicación de la Revisión Parcial propuesta.  
ESCALA:  
1/5.000  
PLANO:  
17,1

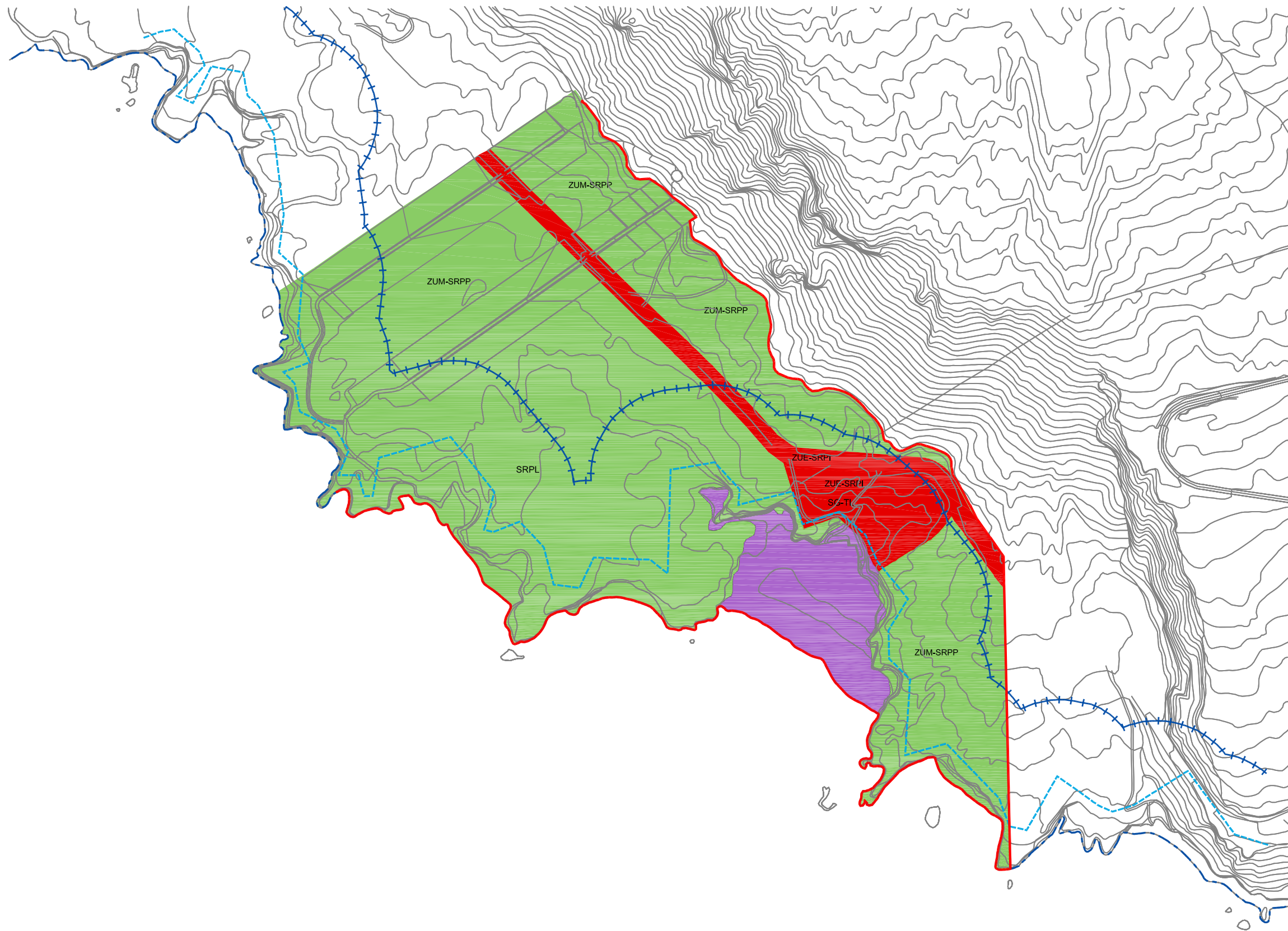

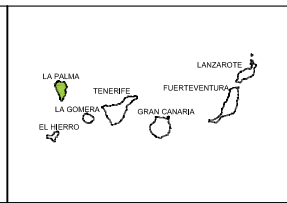
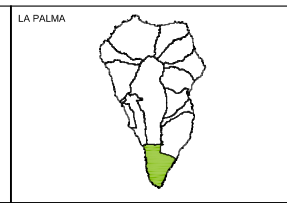
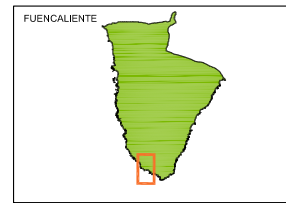
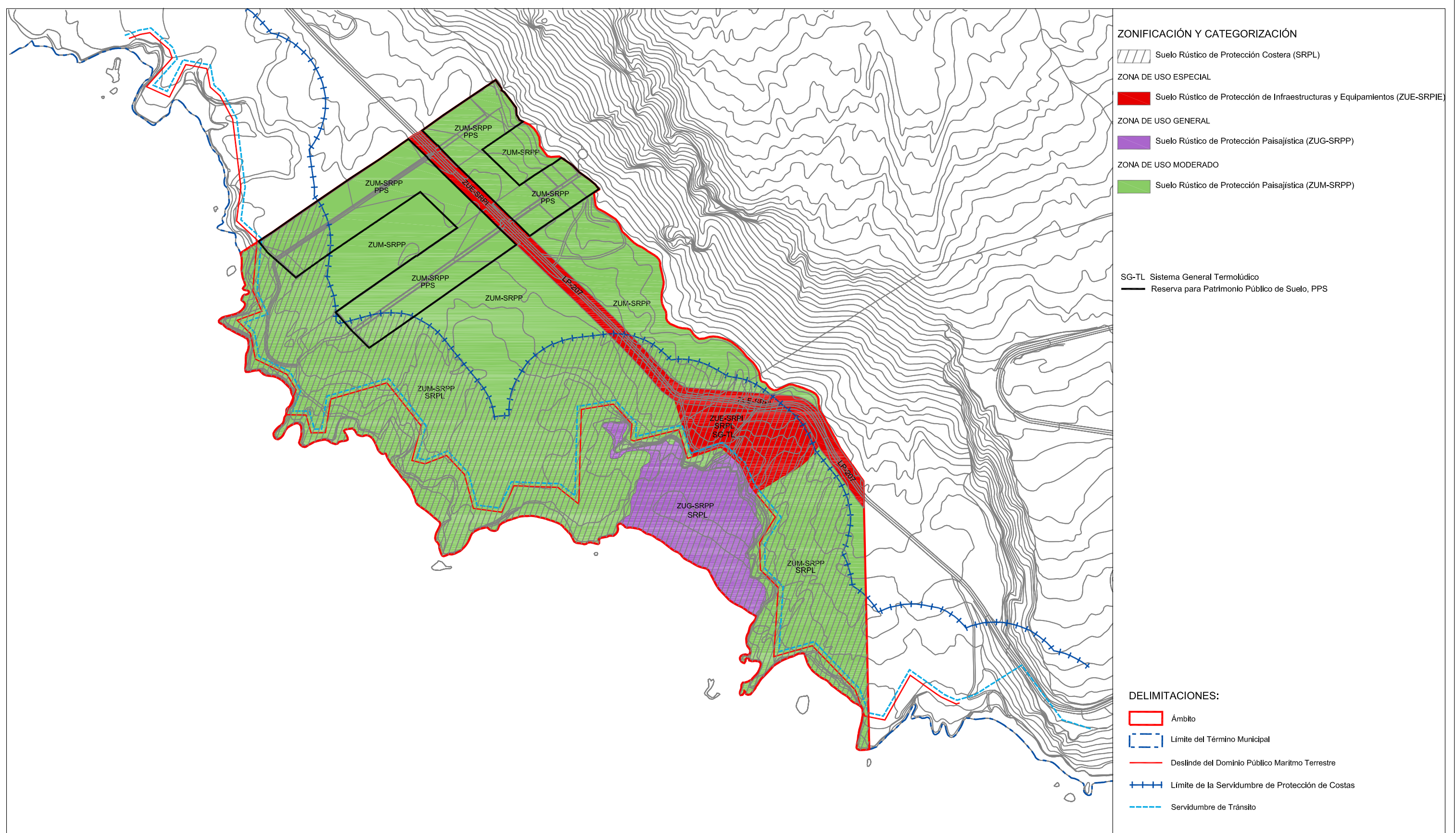

**ESTUDIO AMBIENTAL ESTRATÉGICO:  
DOCUMENTO DE APROBACIÓN INICIAL DE LA REVISIÓN PARCIAL Nº1 DE  
LAS NORMAS DE CONSERVACIÓN DEL MONUMENTO NATURAL DE LOS  
VOLCANES DE TENEGUÍA P-10. (MODIFICACIÓN SUSTANCIAL)**

ARQUITECTO:  
GABRIEL HENRIQUEZ PEREZ S.L.P.  
AUTOR DEL ENCARGO:  
EXCMO. CABILDO INSULAR DE LA PALMA  
FECHA:  
JULIO DE 2018



SITUACIÓN:  
FUENCALIENTE - LA PALMA  
PLANO DE ORDENACIÓN:  
ALTERNATIVA 3: Ordenación referida al establecimiento de las condiciones de ordenación suficientes para la implantación del Bañero y para la regeneración paisajística del suelo afectado por la actividad agrícola. La actuación se limita a la eliminación de impactos conservando los bancales que serán ocupados por vegetación del lugar con una intervención mínima posterior de eliminación de plantas invasoras.  
ESCALA: 1/5.000  
PLANO: 17.3

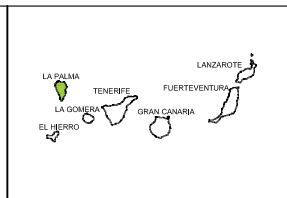
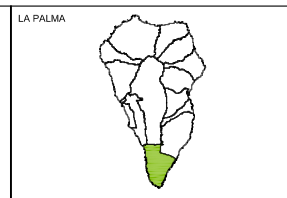
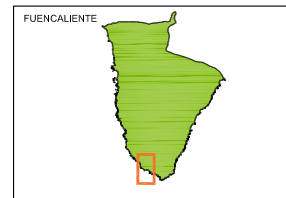
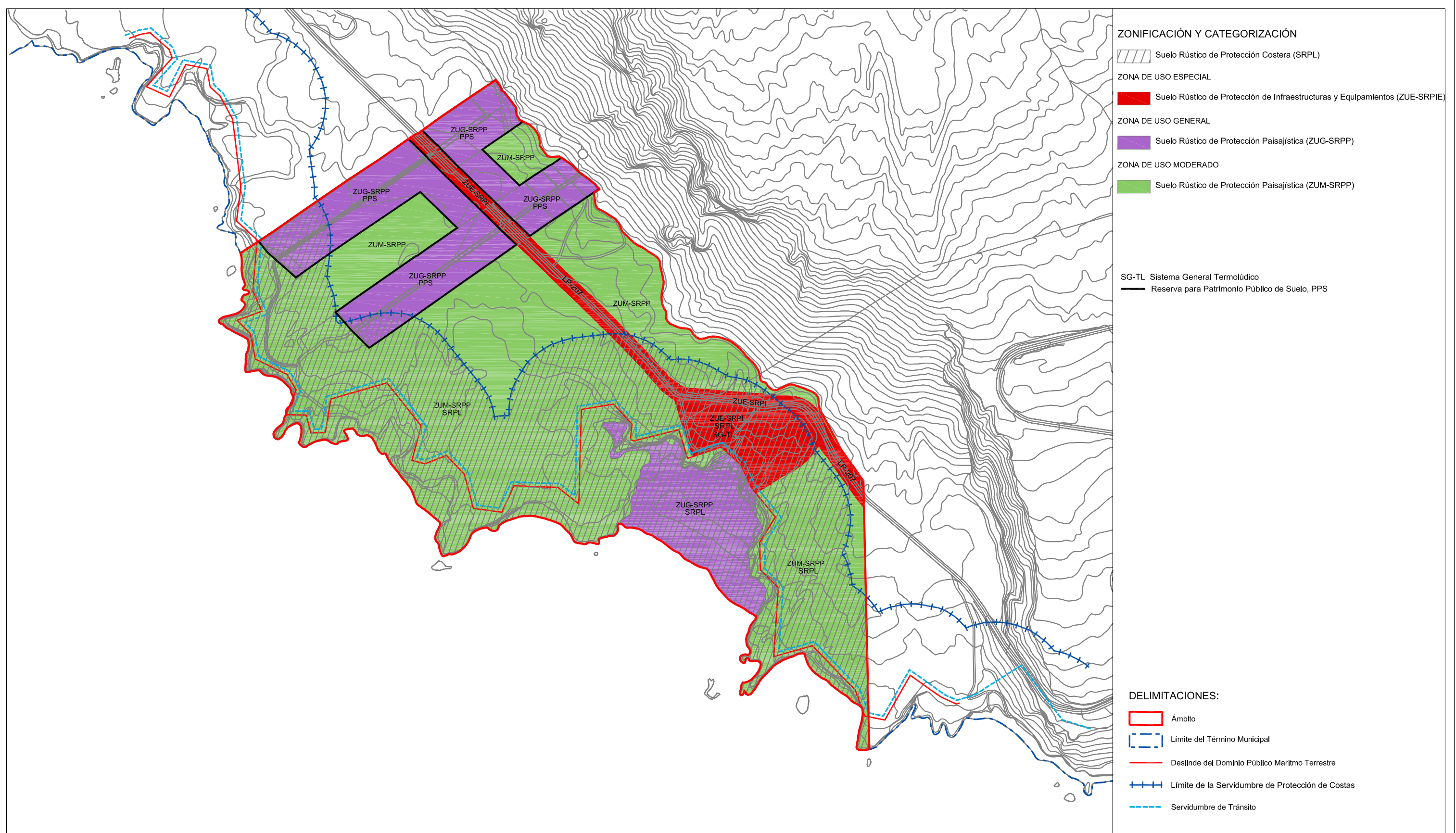

**ESTUDIO AMBIENTAL ESTRATÉGICO:  
DOCUMENTO DE APROBACIÓN INICIAL DE LA REVISIÓN PARCIAL Nº1 DE  
LAS NORMAS DE CONSERVACIÓN DEL MONUMENTO NATURAL DE LOS  
VOLCANES DE TENEGUÍA P-10. (MODIFICACIÓN SUSTANCIAL)**

ARQUITECTO:  
GABRIEL HENRIQUEZ PEREZ S.L.P.

AUTOR DEL ENCARGO:  
EXCMO. CABILDO INSULAR DE LA PALMA

FECHA:  
JULIO DE 2018

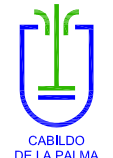

CABILDO DE LA PALMA

SITUACIÓN:  
FUENCALIENTE - LA PALMA

PLANO DE ORDENACIÓN:  
ALTERNATIVA 4: Ordenación referida al establecimiento de las condiciones de ordenación suficientes para la implantación del Balneario y para la regeneración del suelo afectado por la actividad agrícola incluyendo una actuación paisajística de ajardinamiento con vegetación del lugar. Creación de un sendero paralelo a la carretera con el fin de acceder a la zona regenerada que sería visitable.

ESCALA: 1/5,000 PLANO: 17.4